

コーポレートデータ

組織図

(2023年6月21日現在)

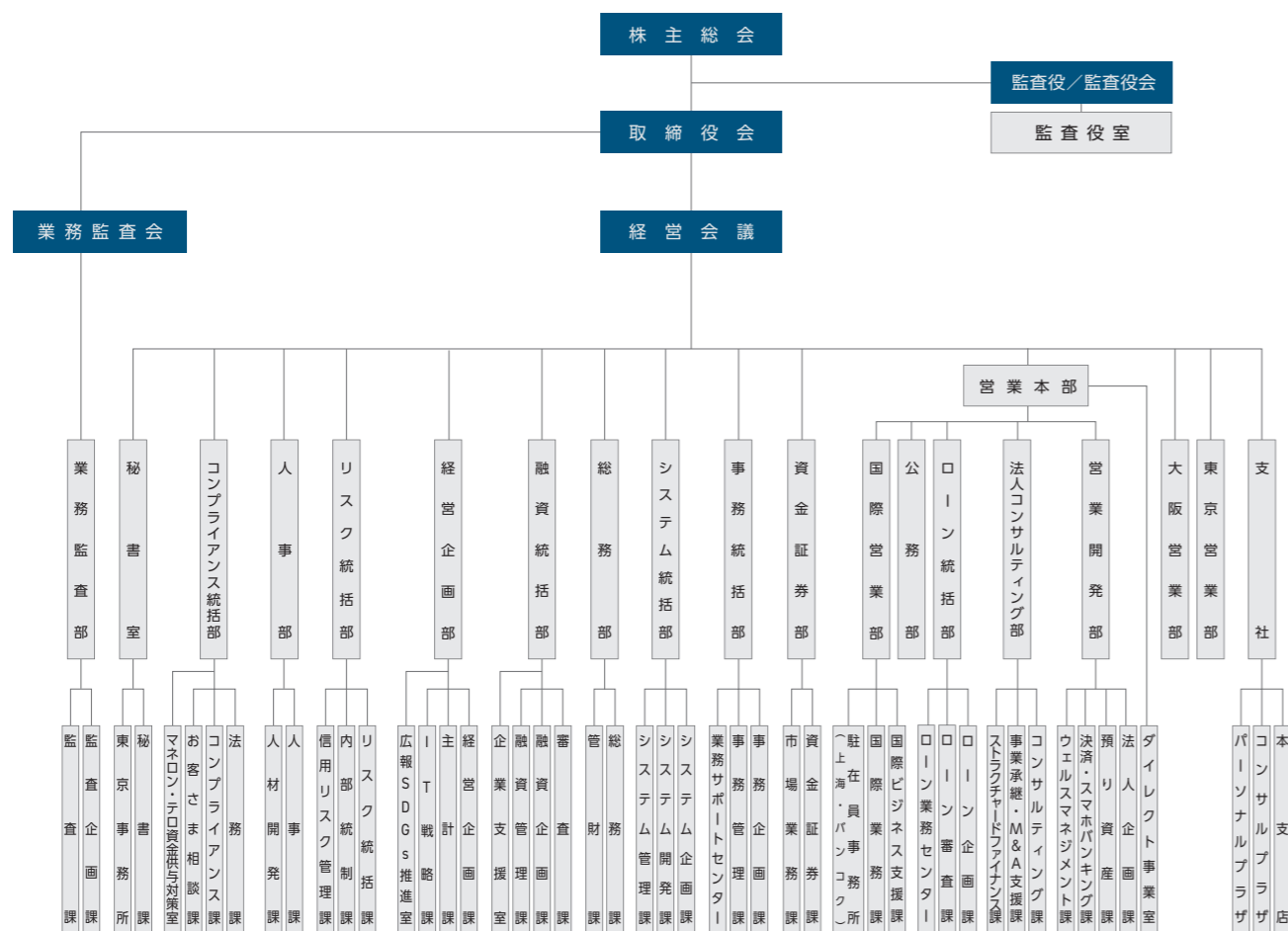

当行の概要

(2023年3月31日現在)

名称	株式会社百五銀行	店舗外ATM	194か所
創立	1878年(明治11年)11月19日	コンビニATM	50,472か所
本店所在地	三重県津市岩田21番27号	(イーネット、セブン銀行、ローソン銀行)	
代表者	取締役頭取 杉浦 雅和	総資産	7兆4,933億円
資本金	200億円	預金残高	5兆7,795億円
従業員数	2,280名	貸出金残高	4兆5,711億円
店舗数	144か店、海外駐在員事務所2拠点	単体自己資本比率	12.23% (国内基準)
内訳	三重県 本支店 86 出張所 34 愛知県 支店 21 和歌山県 支店 1 その他 支店 2 (東京都・大阪府) 海外拠点 2 (上海・バンコク)	連結自己資本比率	12.55% (国内基準)
		格付け	A (格付投資情報センター)
		発行済株式数	254,119千株

株式情報

(2023年3月31日現在)

株式の状況

発行する株式の総数	396,000千株
発行済株式の総数	254,119千株
株主数	22,442名
上場証券取引所	東京・名古屋
証券コード	8368

主要大株主一覧

株主名	株数 (千株)	持株比率 (%)
日本マスタートラスト信託銀行株式会社 (信託口)	22,788	8.96
明治安田生命保険相互会社	10,093	3.97
株式会社日本カストディ銀行 (信託口)	9,015	3.54
日本生命保険相互会社	8,396	3.30
NORTHERN TRUST CO. (AVFC) RE USL NON-TREATY CLIENTS ACCOUNT	7,403	2.91
百五銀行従業員持株会	5,834	2.29
日本マスタートラスト信託銀行株式会社 トヨタ自動車口	3,986	1.56
清水建設株式会社	3,930	1.54
損害保険ジャパン株式会社	3,748	1.47
STATE STREET BANK WEST CLIENT-TREATY 505234	3,183	1.25
上位10位 合計	78,380	30.84

株主構成

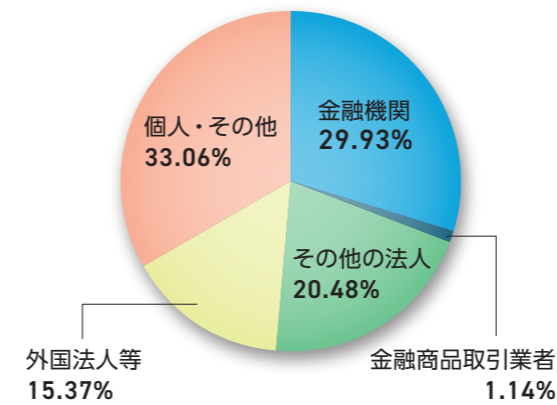

区分	株式数		株主数 (名)
	(%)	(千株)	
金融機関	29.93	76,060	41
金融商品取引業者	1.14	2,899	34
その他の法人	20.48	52,056	762
外国法人等	15.37	39,072	182
個人・その他	33.06	84,030	21,423

※ 株数および持株比率は、単位未満を切り捨てて表示しています。持株比率は、発行済株式の総数で除して算出しています。

外部評価一覧

